

Tomen la nueva é insuperable Cerveza de invierno **Quilmes-Bock** SIEMPRE LA MEJOR

Consultorio Jurídico Gratuito DE LA VANGUARDIA Calle DEFENSA 888

TOMAS F. BLANCO 551-VICTORIA-551

ENTAPIALES Terreno á 25 CENTAVOS por mes el lote... **TOMAS F. BLANCO**

V. S. VINELLI Y Hno.

El despertar de Temperley VENTA SENSACIONAL La subdivisión del hermoso parque del Sr. Huergo. **306 - Lotes en 80 meses** Sin interés, sin base

Trabajo ofrecido FUNDADOR DE TIPOS - Se precisa Ocurrir calle Baunes 533, en General Urquiza (Cap. Federal)...

Varias Correspondencia - Esperada; mañana, de Europa y Brasil, en el Capillite, mañana, de Europa y Brasil, en el Thames A...

COMERCIO Ventas deayer-Trigo: barilleta, especial, á pesos 9.20 - Maltz: morocho, á 5.90, amarillo, de 5.80 á 5.60 - Avena, de 5.65 á 5.10 - Cebada, á 5.20 - Semilla de alfalfa, de 5 á 4.30 - Centeno, á 5.50.

Maritimas Vapores esperados hoy - Romney, Ingles, de Liverpool y Escala, en la dársena Norte, con pasajeros y carga general...

Lo mas alto y pintoresco del Partido de LOMAS EL DOMINGO 1 DE NOVIEMBRE A LAS 2 BOLETOS Y P. A AOS. SAN MARTIN 284 Ó SUCURSAL LOMAS

Los espectáculos de esta noche APOLO - Don Juan Crolio; The Chantant. COLISEO - Il Trovatore.

REGALO de LOTES de TERRENO RICO TIPO A LOS FUMADORES DE LOS CIGARRILLOS El todavía usted no ha solicitado su lote, pida antes 6 pase cuando vaya por el escritorio, BALSARCE 375, y se conservará de la realidad del premio. J. M. ARIZA.

CORREO EL COMITE ELECTORAL CENTRAL cita para esta noche al fiscal de la mesa 9a, sección 19, y al ciudadano Pedro Zitochi.

Banco "El Hogar Argentino" Avenida de Mayo 886 CAPITAL SUSCRIPTO \$ 57 000.000 - CAPITAL REALIZADO \$ 22.000.000 Caja de Ahorros PRESTAMOS HIPOTECARIOS PRESTAMOS PARA CONSTRUCCIONES

"La Cerámica Argentina" (Sociedad Anónima) ASAMBLEA GENERAL ORDINARIA

Banco Porteño LAVALLE 435 **A 25 Ctvos. UNA QUINTA** No ha de ser tan desgraciado que no tenga esa suma para comprar una quinta en VILLA PORTEÑO.

Por Resolución del Directorio, se convocó á los señores accionistas á la Asamblea General Ordinaria que tendrá lugar el día 16 de Noviembre próximo, á las 8.30 p. m.

Banco "El Hogar Argentino" Un servicio fúnebre á 4 caballos muy correcto. DE MAS LUJO, CONVENCIONAL. Todo trabajo que se haga por intermedio de este anuncio se gratificará con 1/2 % POR CIENTO á la administración de este diario.

MANUEL GORDÓ **La justicia** Accusaciones fiscales. El agente fiscal doctor Beltrán ha iniciado el proceso instruido á Luis Reséndez y Alejandro Nougues.

AVISOS MEDICOS Dr. PEDRO A. GUERRERO - Médico de Sala del Hospital E. Torná, - Consultas, de 3.30 á 5 p. m. - Rivadavia 3317 - Unión Tel. 121 (Flores).

LIBRERIA Y CIGARRERIA "DEL ALBA" - DE - **ANTONIO ALIANELLI** Gran surtido en libros de texto, novelas y papetería en general.

Quiere ser rico? Quiere asegurar su porvenir? Quiere comprar una casa? TODO ESTO LE CUESTA 1 \$ 6 5 \$ Pida datos al BANCO PORTEÑO, Lavalle 435, antes del 15 de Noviembre.

Carpinteros! Vendo un lindo banco. Para verlo y tratar, Paseo Colón 1600, de 9 á 7 y 50 p. m., pieza 29.

Atención OBREROS!! A PLAZOS A PAGAR EN UN AÑO MUEBLES Máquinas de coser RELOJES GRAMOFONOS y DISCOS **JACUBOFF** Hnos. 1272-Buen Orden-1274

Salon Eden HERRERA e IRIARTE-BUENOS AIRES Gran cinematógrafo. - Todas las noches novedades. - Comodidad para familias. - Dos amplios salones.



El borracho el que quiere...

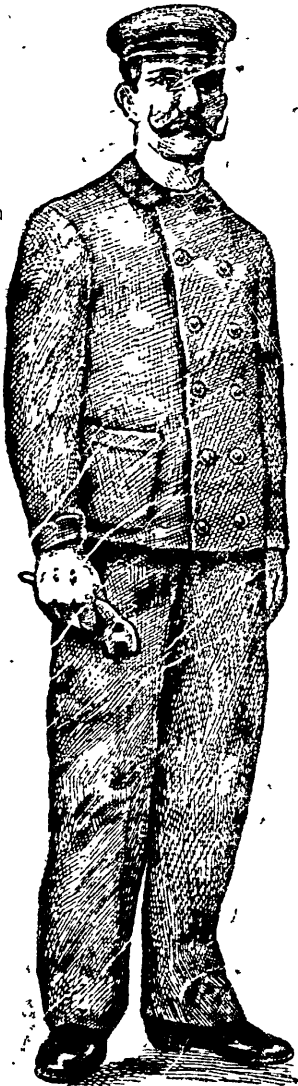

TRABAJADORES de la ciudad y del campo:

Comprad vuestra ropa en la

CASA ROVEDA

818 Calle DEFENSA 818---Buenos Aires

Un. Telefónica 3214 -- Avenida

NUESTRA ROPA

NO SE DESCOSE

NOTA--Pida Vd. nuestro Catálogo general.

Juan y Federico Roveda.

FOTOGRAFIA
Dagnino Hnos.
ENTRE RIOS 633 BUENOS AIRES

SE HACE EL DESCUENTO DEL 10 POR CIENTO A LOS SUBSCRIPTORES DE LA VANGUARDIA Y A TODOS LOS AFILIADOS A LAS AGRUPACIONES DE RESISTENCIA QUE PRESENTEN EL RECIBO DEL ULTIMO MES



A los Mandarines
Cafés, Tés y Chocolate.
VENTAS AL DETALLE
Rivadavia 1912--Buen Orden 1117
Santa Fe 1892
Café Brasil especial tostado a pesos 1.00 el kilo.
Café Caracollito especial tostado a pesos 1.20 el kilo
En esta casa no hay lujo, sino buenos artículos

CARPINTERIA DE OBRA BLANCA
DE RUSO Y PINI
Se encargan de todo trabajo perteneciente al ramo
JUNCAI 4470
Buenos Aires

Fábrica de Cocinas
ECONOMICAS
Reforzadas para campaña
G. ASTARITA
Surtido completo de planchas francesas para brillo, introducidas directamente 1069 -- PERU -- 1069

Veán
Trajes sobre medida, rico casimir, desde pesos 85, 80, 75, 70, 65, 60 hasta 30.00
Trajes hechos a pesos 45, 40, 35, 30 hasta 14.00
Pantalones sueltos desde pesos 2.00 hasta 12.00
Camisas, sombreros, bastones, corbatas, guantes y demás artículos de viaje; siempre en liquidación.
Todo comprador que gaste \$ 20.00 en esta casa, verá obsequiado con un trimestre de suscripción al "P. B. T."

PEREYRA H. NOS.
Buen Orden esq. Alsina
J. T. 2346 (Libertad)

"Aux Charpentiers"
CASA ESPECIAL
Para ropa de obreros

LUIS POT Y MAYNARD
Pantalones, sacos y blusas de género azul para mecánicos y todos oficios; trajes de buen color y crudos; trajes de casimir muy bien confeccionados.
DESDE 30 PESOS
Camisas de color, camisetas de punto, calcetines, etc.
Todas nuestras mercaderías son de colores firmes
1302 -- M. J. I. C. O. -- 1302
Sucursal: MONTES DE OCA 1700

BARROS TOSCANOS ESPECIALES EN AVANTI
Premiados con Medallas de Oro EN LA EXPOSICION DE MILAN 1906
SON LOS MEJORES

A. Cabezas
CUYO 522 al 562
BUENOS AIRES.
Artículos generales para hombres, jóvenes, señoras, niños, niñas y bebés
La casa más importante de la América del Sud
La que mejor confecciona y más barato vende en todo el mundo.

En cuenta corriente, a oro y nacional, sin interés.
A 20 días 1 1/2 %
" 60 días 2 1/2 %
" 90 días 3 1/2 %
" 6 meses 4 1/2 %
" 1 año 5 1/2 %
" 2 años 6 1/2 %
" 3 años 7 1/2 %
" 4 años 8 1/2 %
Depósitos a premio con libranza desde 10 \$ hasta 10.000 \$ en su legal, después de 60 días.
COBRA
En cuenta corriente en oro y gal \$ o/o. Descuentos generales, nacional.--Buenos Aires, 10, de Octubre--Jorge A Mitchell, gerente.

BANCO DE ITALIA Y RIO DE LA PLATA.--Corresponsal del Banco. --Bartolomé Mitre 442. --Sucursal de Santa Fe, La Plata, Salta, Paraná, Concordia, Gualeguayquay, Uruguay, Victoria, Cobos, La Paz. --Agencia: Puerto Plata. Capital \$ 5.000.000 Fondo de reserva \$ 500.000 Fondo de previsión \$ 500.000
SE ABONA
Por depósito en cuenta corriente hasta \$ 100.000 oro. -- 7 1/2 %
Por depósito en cuenta corriente hasta \$ 200.000 m/n. -- 5 1/2 %
Excediendo de estas sumas, C.I.B. A plazo fijo de 30 días. 1 1/2 %
" 60 días. 2 1/2 %
" 90 días. 3 1/2 %
" 120 días. 4 1/2 %
A mayor plazo. Com. SE ABONA
Por adeudos en cta. cts. 7 1/2 %
Se dan cartas de crédito libranterías y giros sobre todas las ciudades de Europa, Norte América, Chile, Paraguay, como también sobre varios puntos de la América del Sur y sobre Montevideo. Se dan órdenes de pago sobre pueblos de Italia que tienen oficinas. El Banco manda efectuar pago de telegramas y letras en todas las operaciones bancarias. Para más informes dirigirse a los directores del establecimiento.--Buenos Aires, 12 de 1908.--J. Bernasconi, gerente.

MUEBLES!
"CASA AMARILLO"
CARLOS BELLEGRINI 687
Especialidad en muebles para el campo. Catálogo para el interior, gratis. Embalsaje garantido, gratis.
Juego dormitorio Luis XVI, 7 piezas, \$ 185.--
Juego de comedor, 8 piezas y 110.--
Juego de sala, 8 piezas, desde 75.--
Consola dorada Luis XVI 30.--
Sillas de Viena 2.50
Hamacas, desde 5.--
Camas de fierro, desde 12.--
Sucursal: Cangallo 627, "Casa Amarilla".--ROCHE, VALL y Cia, fabricantes.

MUEBLES!
DEL PRODUCTOR AL CONSUMIDOR
NADA DE INTERMEDIARIOS
Juego dormitorio Luis XVI, 7 piezas, \$ 140, 150, 160, 170 y 4 \$ 180
Juego dormitorio Luis XIV, 7 piezas, \$ 155, 165, 175, 180 y 4 \$ 190
Juego dormitorio Luis XV, 7 piezas, \$ 190, 195, 200 y 4 \$ 210
Aparadores \$ 25, 45, 60, 55 y 60
Camas \$ 15, 20, 25, 35 y 45
No olvidéis, compañeros, que es la casa que vende más barato
Recorte el juego que dese y remita el importe por Bancos, Giros, Bonos, y se remitirá en seguida lo que usted desea en buenas condiciones
Embalsaje y remisión al punto de embarque GRATIS
Fábrica: Dupuy 1787
Laprida 1787
Casa Tal. 210 R.
CASA AMARILLA
Depósito: Rivadavia 5042
Coop. Tel. 999 O.
FABRICA

FARMACIA ROMANA
de José Grieco
QUIMICO FARMACEUTICO
B. MITRE esquina AYACUCHO
A los suscriptores de "LA VANGUARDIA" se les hace una gran rebaja en los precios
NOMINA DE PRECIOS
Alquitran Guyot, fr. 0.95; Aceite Wampole, fr. 2.10; Ubiu dentífico al Saisol, fr. 0.80; Crema de almendras para hornos, fr. 0.60; "Curtimuna", faldita infantil, fr. 0.50; Emulsion Scot, china \$ 1.00; Licho maltada, gds., fr. 2.50; Aceite de higado bacalao, bot. de litro, 2.00; 18 de litro, 1.10; Pastilla Grieco, para la tos, caja 1.00; Polvos dentíficos al Saisol, caja 0.50; Polvos Anthesa, 1.20; Polvos de Java, 0.50; Capsulas Sándalo Niliv, 2.00; Vño Barry, 1.75 la botella; Lactaris, tarro, 1.00; Aceite de orza, fr. 1.25; Piroxano, fr. 1.50; Naftalina, kl. 0.45; Odolina, remedio infalible para el dolor de muelas, fr. 0.30; Sulfur Chionceaur, fr. 1.25; Solución Pautauberg, fr. 1.00; Te Chambard, caja 0.60.

A LOS TRES OCHO
8-8-8
1849 - RIVADAVIA - 1849
Buenos Aires
SOMBRERERIA, CAMISERIA
ROPA BLANCA Y PAJUELO

LA AGUILA
ES EL MEJOR

AFECCIONES VENEREOSIFILITICAS RECIDENTES Y CRONICAS
Enfermedades de señoras (útero, ovarios, etc.); de las vías urinarias (rinitis, vejiga y uretra) y de las vías digestivas (estómago, intestino hígado, etcétera).
Dr. ALLIEVO, CUYO 1612
Buenos Aires

BRONCERIA
FUNDICION, TORNERIA, REPOSARJE Y NIBELADO EN GENERAL
Lámparas y cocinas a gas líquido. Economía, comodidad y confort. La luz más cara y más barata del mundo
DESCUENTO
A los suscriptores de LA VANGUARDIA
R. HAUPT y M. PIZZA
Calle Victoria 2372--Buenos Aires

BANCOS
BANCO DE GALICIA Y BUENOS AIRES
Reconquista 146 y 148.--Capital autorizado: \$ 5.000.000 m/n.
ABONA \$ mjs \$ ojs
Por depósito en cuenta corriente 1 ojo
Por depósito a 30 días. 1 ojo 1 ojo
" 60 " 2 1/2 ojo 2 ojo
" 90 " 3 ojo 2 1/2 ojo
" 120 " 4 1/2 ojo 3 ojo
EnCaja de Ahorros, desde \$ 100 pesos, de \$ 10.000 pesos 4 1/2 ojo 3 1/2 ojo
COBRA
Por adelantador en cuenta corriente. Convencional
Descuentos de pagarés y letras con amortización Convencional
Buenos Aires Noviembre de 1906.--José A de Parra, gerente.
BANCO LATINO DEL PLATA, CANGALLO 417, Buenos Aires. Capital autorizado: \$ 5.000.000 m/n. Sucursales: calle San Juan 1861, Moreno F. C. O.--Recomendamos a los padres de familia la Caja de Ahorro. Auxilia como medio de enseñanza a sus hijos el hábito del ahorro acostumbrándolos desde temprana edad a economizar los centavos, que en la mayoría de los casos son malgastados.



Estas Cajas son entregadas al público mediante el depósito de \$ 5 m/n, que desde ya goza del 5 o/o de interés anual. Pídanse folletos explicativos.--Héctor Viecca, gerente interino.

BANCO ESPAÑOL DEL RIO DE LA PLATA.--Reconquista 200, esquina Cangallo.--Capital suscrito: \$ 50.000.000 m/n. Capital realizado: \$ 38.030.360 m/n. Fondo de reserva y previsión: \$ 3.296.402.21 m/n. Premio a recibir sobre las 300.000 acciones emitidas y que se incorporará al fondo de reserva: \$ 2.992.410 m/n.--Sucursales: Madrid, París, Londres, Génova, Montevideo, Rosario de Santa Fe, Mercedes (B. A.); La Plata, Bahía Blanca, Mendoza, San Juan, Tucumán, Córdoba, San Nicolás, Santa Fe, Salta, Once de Septiembre, Puyrección 135; Boca del Riachuelo, calle Almirante Brown núm. 1422; Barracas al Norte, calle Vieytes núm. 1926.--Corresponsales directos en Europa, Asia, Africa, Oceanía, América del Norte y del Sur, etc., etc.--Expide cartas de Crédito, letras de cambio y transferencias por cables. Compra y venta de títulos y valores cotizables en las bolsas comerciales. Cobranza de cupones y dividendos. Se reciben valores y títulos en custodia. Descuentos y cobranzas de pagarés y letras. Se reciben depósitos hasta nuevo aviso, en las condiciones siguientes:

La Imprenta
Lotito y Barbero
Se mudó
469 Lavalle

Joyeria y Reloj
MAURICIO LAVOR
CASA DE CONFIANZA
Se hacen obras nuevas y reparaciones todas clases
1309--RIVADAVIA--13
BUENOS AIRES

Instituto Terapeutico
SUIPACHA 361
Directores: Luis C. Villarreal y E. Escobar
CURACIONES DE ENFERMEDADES VENEREAS Y SIFILITICAS
por abonos de 30, 45 y 60 pesos.--De 11 a. m. y de 2 a 7 p. m.--Consultas gratis para pobres.